

작은 관심과 실천이
큰 사고를
예방하는 첫걸음입니다.



**우리집은
안전한가요?**

✓ **알아두면 쓸모 있는 기관 정보**

구 분	관련 기관	누리집	전화번호
각종 재난 안전 정보	행정안전부(재난안전포털)	www.safekorea.go.kr	110
생활 속 위험요소 신고	행정안전부(안전신문고)	www.safetyreport.go.kr (안전신문고 앱 설치)	-
전기 안전 관련 문의	한국전기안전공사	www.kesco.or.kr	1588-7500
가스 안전 관련 문의	한국가스안전공사	www.kgs.or.kr	1544-4500
건물 안전 관련 문의	한국시설안전공단	www.kistec.or.kr	055-771-140
소방 안전 관련 문의	소방청	www.nfa.go.kr	119
승강기 안전 관련 문의	한국승강기안전공단	www.koelsa.or.kr	1566-1277

※ 관련 기관 누리집에서 행동 요령 등 다양한 정보를 만나실 수 있습니다.

전기안전

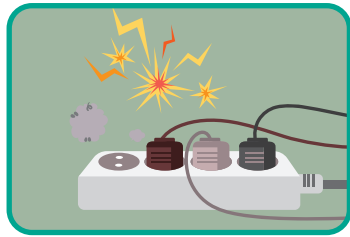

전기 제품과 콘센트 주변의 먼지를 깨끗하게 청소하면 전기 합선으로 발생하는 화재를 예방할 수 있습니다.

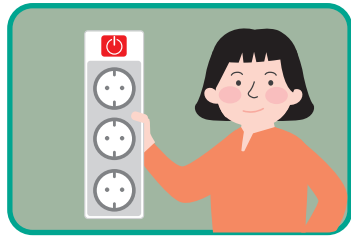

전원차단형 멀티탭은 전기 사용량이 과다할 때 자동으로 차단하여 화재를 예방합니다.

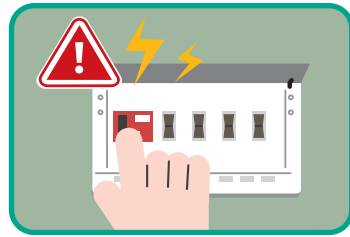

차단기 손잡이가 내려가지 않으면 누전 시 전기가 차단되지 않아 위험합니다.

가스안전

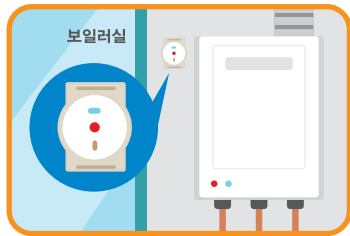

가스 감지기에서 경보가 울리면 재빨리 가스 밸브를 잠그고 전문가의 도움을 받아야 합니다.

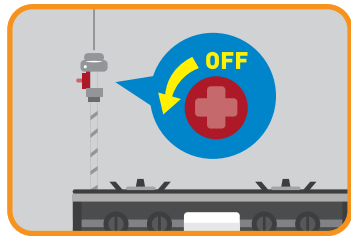

밸브를 열어두면 가스가 새 수 있으므로 사용 후에는 꼭 잠가야 합니다.

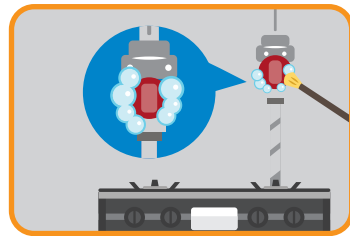

배관 이음부 주변에 비눗물을 발라 거품이 나면 가스가 새고 있다는 신호입니다.

건물안전



지진이 나거나 하면 높은 곳의 무거운 물건이 떨어져 다칠 수 있습니다.



건물에서 나는 “딱딱”하는 소리는 건물이 손상되어 나는 소리일 수 있습니다.

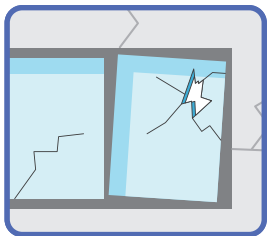

창문과 출입문을 여닫기가 어려운 것은 건물이 변형되어 문틀이 뒤틀린 것일 수 있습니다.



승강기에 검사 합격 증명서와 비상시 연락 가능한 연락처가 부착되어 있어야 합니다.

소방안전



화재가 발생할 경우 단독형 감지기에서 경보가 울려 신속히 대피할 수 있습니다.



집 안에 소화기가 없다면 꼭 구입하여 두시기 바랍니다.



소화기 사용법을 알아두면 불이 났을 때 초기에 진압할 수 있습니다.



불이 났을 때, 즉시 대피할 수 있도록 대피공간의 위치를 알아두고 주변에 물건을 쌓아 놓지 않습니다.

Check List!

전기안전 점검항목

	네	아니오
냉장고, 전기제품 콘센트 주변의 먼지 등을 청소하였는지요?	<input type="checkbox"/>	<input type="checkbox"/>
전원 자동 차단용(스위치) 콘센트를 사용하고 있나요?	<input type="checkbox"/>	<input type="checkbox"/>
누전차단기 앞쪽의 황색 또는 적색 버튼을 누르면 손잡이가 내려가나요?	<input type="checkbox"/>	<input type="checkbox"/>

가스안전 점검항목

	네	아니오
보일러와 가스레인지 등 가스기구 주변에 가스감지기가 설치되어 있나요?	<input type="checkbox"/>	<input type="checkbox"/>
가스레인지 사용 후 밸브를 잠갔나요?	<input type="checkbox"/>	<input type="checkbox"/>
배관 이음부 주변에 비눗물을 발랐을 때 거품이 나지 않나요?	<input type="checkbox"/>	<input type="checkbox"/>

건물안전 점검항목

	네	아니오
무거운 물건들을 낮은 곳에 배치하였나요?	<input type="checkbox"/>	<input type="checkbox"/>
건물에서 “딱딱”하는 소리가 안나고 조용한가요?	<input type="checkbox"/>	<input type="checkbox"/>
창문과 방문을 열고 닫기가 수월한가요?	<input type="checkbox"/>	<input type="checkbox"/>
승강기 내부에 검사합격 증명서와 비상연락처가 부착되어 있나요? (승강기 있는 경우)	<input type="checkbox"/>	<input type="checkbox"/>

소방안전 점검항목

	네	아니오
방과 거실에 단독형 화재감지기가 설치되어 있나요?	<input type="checkbox"/>	<input type="checkbox"/>
소화기 사용법을 알고 있나요?	<input type="checkbox"/>	<input type="checkbox"/>
집에 있는 소화기는 유효기간(10년) 이내의 것인가요?	<input type="checkbox"/>	<input type="checkbox"/>
비상 대피공간 주변에 물건을 쌓아두고 있지 않나요? (공동 주택 경우)	<input type="checkbox"/>	<input type="checkbox"/>

